

Handleiding voor gordijn motor Type MG-45

Lees de handleiding alvorens u begint met de installatie. Als deze instructie niet wordt gevolgd kan er geen aanspraak worden gemaakt op de garantie. Tevens kan dit de werking van de motor beïnvloeden.

Waarschuwing:

Kinderen kunnen de gevaren van deze elektrische apparatuur niet herkennen en mogen er daarom ook niet aan werken. **Het is belangrijk om deze handleiding nauwkeurig te volgen voor uw eigen veiligheid.**

1. Werk niet met de motor in vochtige omgevingen.
2. De motor dient correct te worden geïnstalleerd. Het gordijn moet zonder obstakels kunnen bewegen.
3. De aardkabel moet op de juiste manier verbonden worden om zo veilig mogelijk te werken.
4. De PVC type H05-WF kabel is voor gebruik binnenshuis tenzij hij beschermd is door een kabelgoot die UV bestendig is.
5. De motor moet beschermd worden tegen directe vochtige invloeden
6. Alvorens u onderhoud pleegt aan het gordijn dient u eerst de motor spanningsvrij te maken.
7. BREL-Motors verklaart dat deze motor is gemaakt volgens de richtlijnen van de CE normering 1999/5/EC.
8. Bij vervanging dient de motor verwerkt te worden als metaal afval.

Technische specificatie

- Voltage 230V
- Vermogen 45W
- Snelheid 20cm/sec
- Max. gordijn gewicht 50kg
- Amperage 0,23A
- Max looptijd 4min
- Bescherming IP20

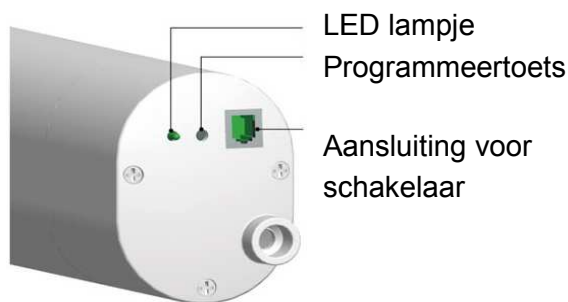

Monteer de rail niet verticaal

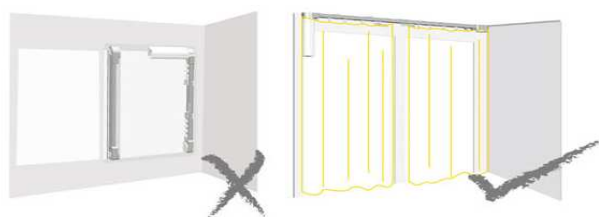

Aansluitschema



Bereik

L1 = 100 meter

L2 = 25 meter en 2 muren

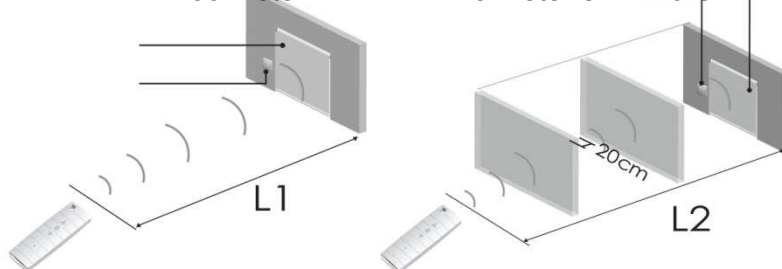

Installatie van de motor en rail

Bevestig de rail aan de wand/plafond



Indien de motor niet makkelijk erin wil klikken laat de motor even draaien en probeer het opnieuw.

Inlezen van de eerste handzender.

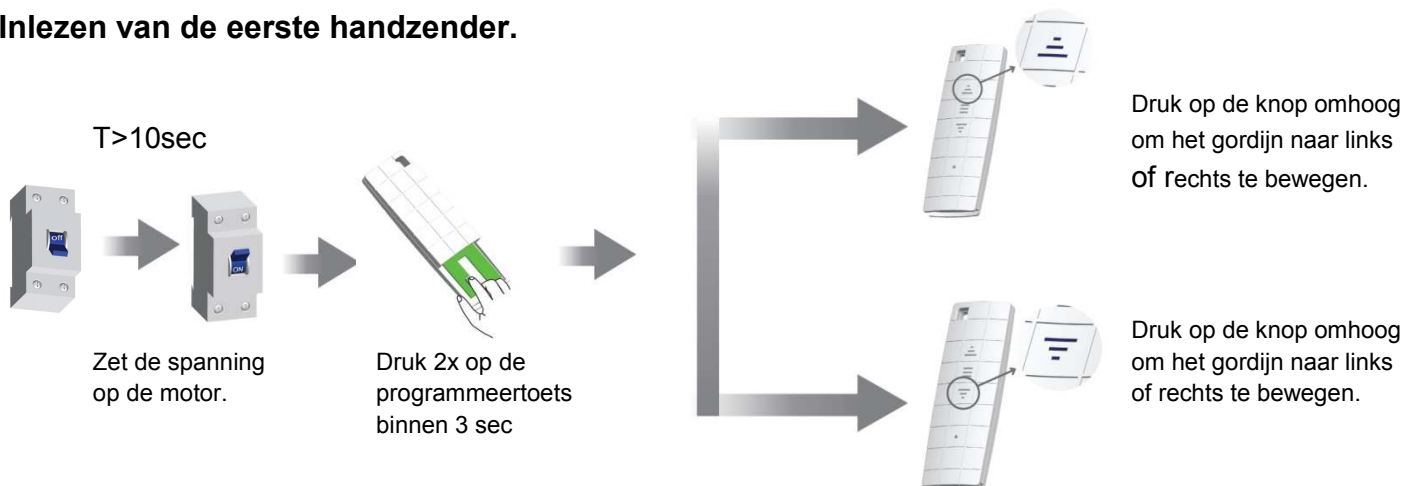

Indien het gordijn de verkeerde kant op beweegt herhaal de bovenstaande procedure en druk daarna op de andere toets
Door de bovenstaande procedure worden alle oude zenders uit het geheugen gewist.

Inleren meerdere zenders.

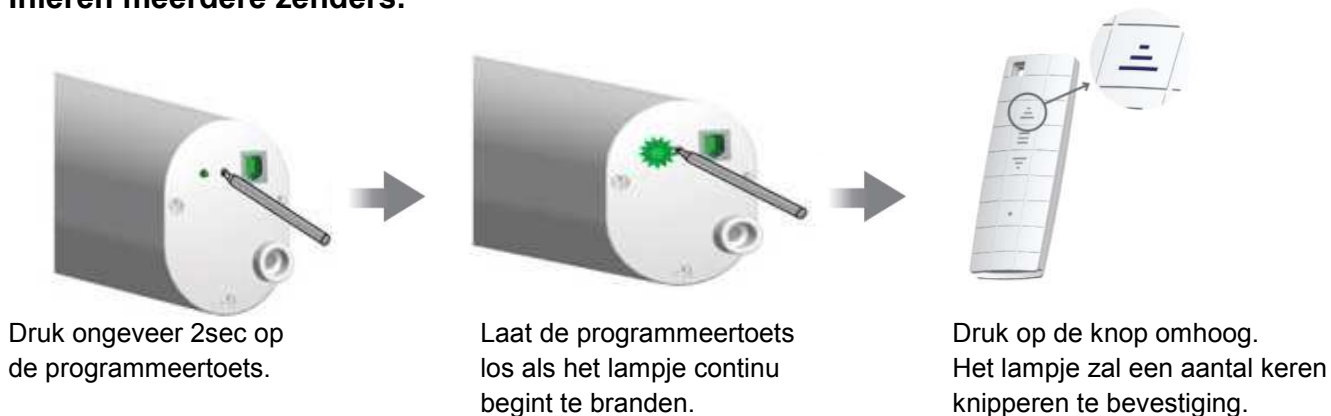

Verwijderen van een handzender uit het geheugen van de motor.

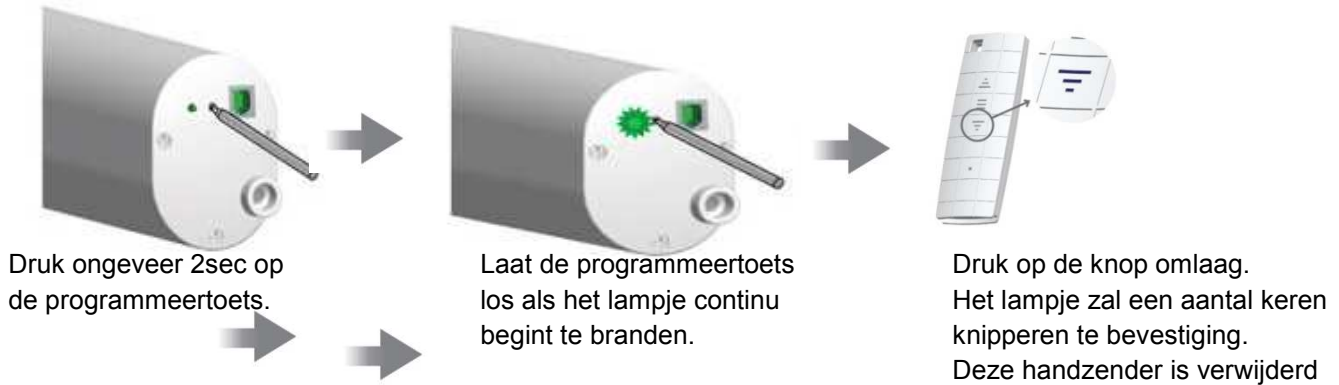

Verwijderen alle zenders uit het geheugen van de motor.

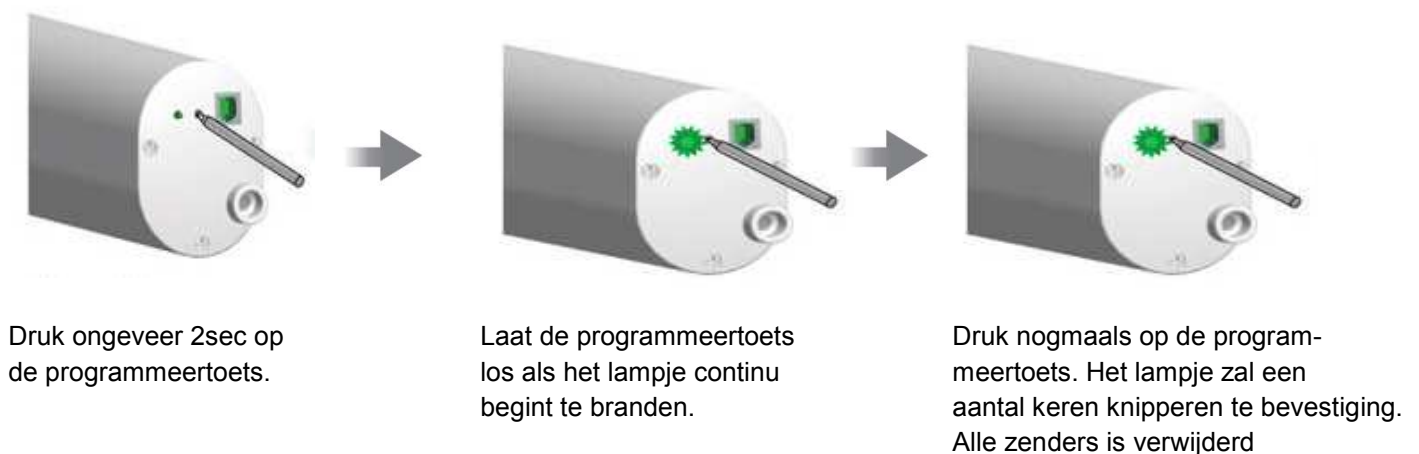

Functie met de hand openen wijzigen.



U kunt de gordijnen ook met de hand openen of sluiten door in de richting te trekken die u op wilt. Deze functie kunt u uit of aan zetten door de volgende handeling

